

III SEMINÁRIO SOBRE A MATRIZ E SEGURANÇA ENERGÉTICA - JULHO 2013

# INSERÇÃO DAS FONTES RENOVÁVEIS NA MATRIZ ENERGÉTICA



Integração que gera energia e desenvolvimento



## GERAÇÃO CONVENCIONAL

(kW/hora)

Decreto 5163/04  
ANEEL RN 482/12

## GERAÇÃO DISTRIBUÍDA

(serviços de energia)  
(eficiência energética)  
(sustentabilidade)

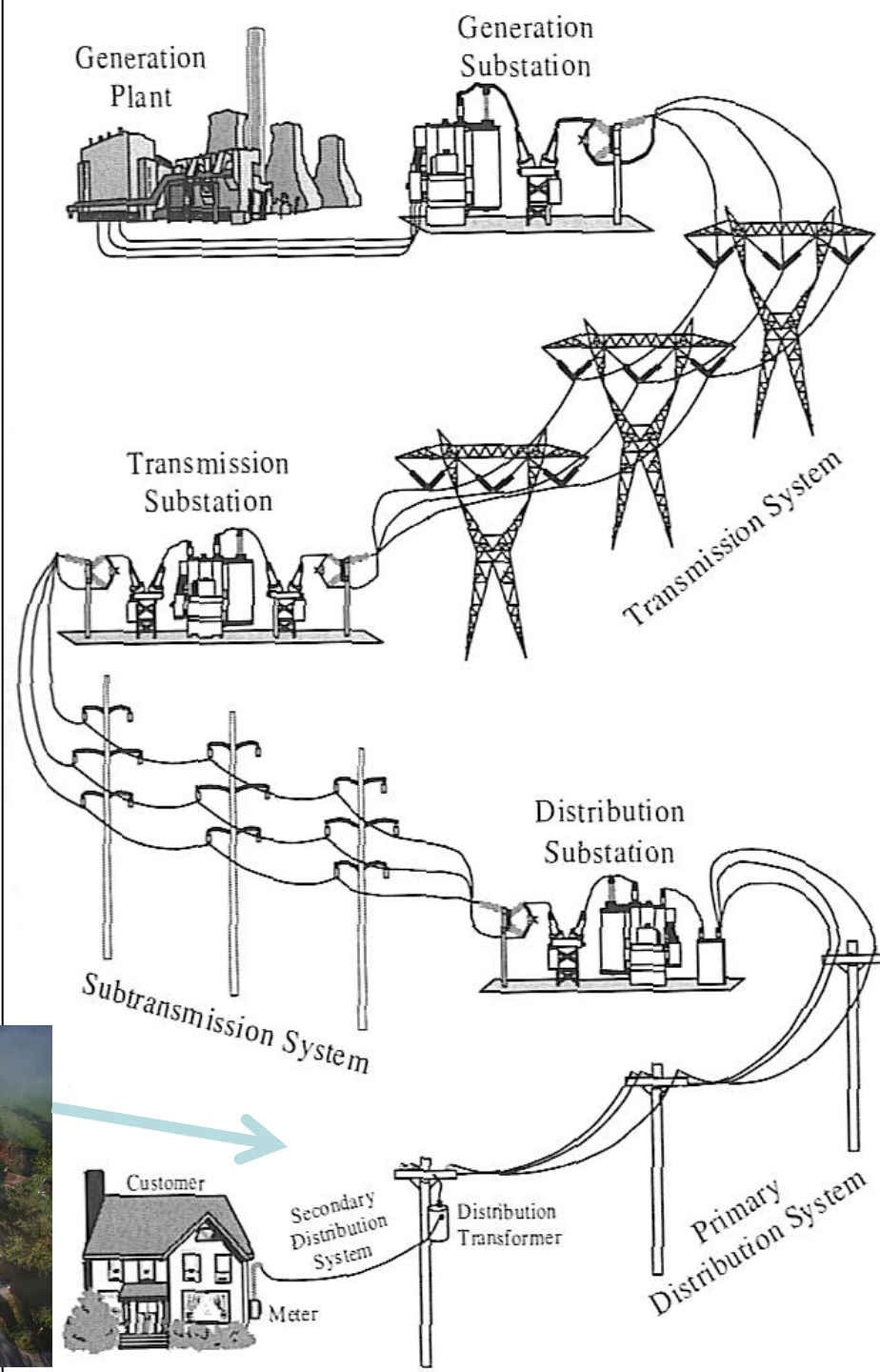



EMITENTE

## NOTA FISCAL DO PRODUTOR

JOSE CARLOS COLOMBARI E ELIANI A. SALBEGO COLOMBARI  
 P/LURAIS Nº03-B, 04-B, GL SILVA JARDIM - INCRA: 7211740437700  
 Linha Marfim,  
 Linha Marfim  
 SÃO MIGUEL DO IGUAÇU - PR  
 (45) 35557079 (45) 99761400 85877000

NÚMERO DA NFP

000460

SÉRIE:

2ª VIA  
PREFEITURA

NATUREZA DA OPERAÇÃO

VENDA

CFOP

INSCRIÇÃO ESTADUAL DO PRODUTOR

00000000-05

CNPJ OU CPF

488.207.689 68

DATA LIMITE PARA EMISSÃO:

31/01/2012

DESTINATÁRIO

NOME (RAZÃO OU SOCIAL)

COEL Distribuidora S.A.

Rua Jose Tsidono Brazetto 158 Bloco C Mossuneguê

MUNICÍPIO

Curitiba

UF

PR

CEP

81200-240

CNPJ OU CPF

04368898/0001-06

INSCRIÇÃO ESTADUAL

90233073-99

DATA DA EMISSÃO

14/03/11

DATA DA SAÍDA/ENTRADA

14/03/11

HORA DA SAÍDA

10.00

DADOS DO PRODUTO

| DESCRIÇÃO DOS PRODUTOS    | UNID. | QUANTIDADE | VALOR UNITARIO | VALOR TOTAL | ALÍQUOTA ICMS |
|---------------------------|-------|------------|----------------|-------------|---------------|
| ENERGIA Elétrica          |       |            |                |             |               |
| período 01/02 a 28/02/11  | MWH   | 19,283     | 134,44         | 2.592,40    |               |
|                           |       |            |                |             |               |
|                           |       |            |                |             |               |
|                           |       |            |                |             |               |
| Produção ANEEL Homologada |       |            |                |             |               |
| Nº 1482 de 28/07/08       |       |            |                |             |               |

CÁLCULO DO IMPOSTO

| GUIA DE RECOLHIMENTO<br>(CÓDIGO DO AGENTE ARRECADADOR E DATA) | BASE DE CÁLCULO DO ICMS | VALOR DO ICMS   | VALOR TOTAL DOS PRODUTOS   | VALOR TOTAL DA NOTA |
|---|-------------------------|-----------------|----------------------------|---------------------|
|   | VALOR DO FRETE          | VALOR DO SEGURO | OUTRAS DESPESAS ACESSÓRIAS |                     |
|   |                         |                 |                            | 2.592,40            |

TRANSPORTADOR / VOLUMES TRANSPORTADOS

|                     |         |       |   |        |             |                  |    |                    |
|---------------------|---------|-------|---|--------|-------------|------------------|----|--------------------|
| NOME (RAZÃO SOCIAL) |         |       | FRETE POR CONTA<br>1. EMITENTE<br>2. DESTINATÁRIO |        | <div></div> | PLACA DO VEÍCULO | UF | CNPJ OU CPF        |
| ENDEREÇO            |         |       | MUNICÍPIO   |        |             |                  | UF | INSCRIÇÃO ESTADUAL |
| QUANTIDADE          | ESPÉCIE | MARCA |   | NÚMERO |             | PESO BRUTO       |    | PESO LÍQUIDO       |

DADOS ADICIONAIS

INFORMAÇÕES COMPLEMENTARES

Nº DE CONTROLE DO  
FORMULÁRIO

05492

**NBR ISO 50.001:2011**  
– Sistema de Gestão de Energia



ASSOCIAÇÃO  
BRASILEIRA  
DE NORMAS  
TÉCNICAS

**ABNT NBR ISO 50001:2011**  
**SISTEMAS DE GESTÃO DE ENERGIA**  
**REQUISITOS COM ORIENTAÇÕES PARA USO**

Rio de Janeiro  
2011

**RN 556/2013**  
**DOU no dia 02/07/2013**

# Procedimentos do Programa de Eficiência Energética - PROPEE



AGÊNCIA NACIONAL DE ENERGIA ELÉTRICA – ANEEL

RESOLUÇÃO NORMATIVA Nº 556, DE 18 DE JUNHO DE 2013.

Aprovar os Procedimentos do Programa de Eficiência Energética – PROPEE.

Voto

O DIRETOR-GERAL DA AGÊNCIA NACIONAL DE ENERGIA ELÉTRICA - ANEEL, no uso de suas atribuições regimentais, de acordo com deliberação da Diretoria, tendo em vista o disposto na Lei nº 9.991, de 24 de julho de 2000, com alterações dadas pela Lei nº 10.438, de 26 de abril de 2002, pela Lei nº 10.848, de 15 de março de 2004, pela Lei nº 11.465, de 28 de março de 2007, pela Lei nº 12.111, de 09 de dezembro de 2009 e pela Lei nº 12.212, de 20 de janeiro de 2010, com base no art. 4º, inciso XXIII, Anexo I, do Decreto nº 2.335, de 6 de outubro de 1997, no Decreto nº 3.867, de 16 de julho de 2001, o que consta no Processo nº 48500.003786/2012-54, e considerando que:

é obrigatória a aplicação de recursos, pelas concessionárias ou permissionárias do serviço público de distribuição de energia elétrica, em Programas de Eficiência Energética, de acordo com o regulamento estabelecido pela ANEEL; e

os Procedimentos do Programa de Eficiência Energética – PROPEE e seus respectivos critérios foram objeto da Audiência Pública nº [073/2012](#), em caráter documental, realizada no período de 20 de setembro a 2 de novembro de 2012 e presencial realizada no dia 26 de outubro de 2012, o que permitiu a coleta de subsídios e contribuições para aperfeiçoamento deste ato regulamentar, resolve:

**Art. 1º** Aprovar os Procedimentos do Programa de Eficiência Energética – PROPEE, versão 2012 (ANEXO I), disponível no endereço eletrônico [www.aneel.gov.br](http://www.aneel.gov.br), na seção de Eficiência Energética, contendo os procedimentos para elaboração, envio, avaliação inicial e final e encerramento dos respectivos projetos.

# 6



**Agência Nacional de Energia Elétrica – ANEEL**

**Procedimentos do Programa de Eficiência Energética –  
PROPEE**

**Módulo 6 – Projetos com Fontes Incentivadas**

| Revisão | Motivo da Revisão  | Instrumento de aprovação pela ANEEL | Data de vigência |
|---------|--|-------------------------------------|------------------|
| 0       | Primeira versão aprovada<br>(após realização da AP 073/2012) | Resolução Normativa nº<br>XXX/2013  | XX/XX/2013       |



**“Para a inserção das fontes renováveis na Matriz Energética Brasileira, a via de maior alcance é a da Geração Distribuída, em programas de eficiência energética”.**



**III SEMINÁRIO SOBRE A MATRIZ E SEGURANÇA ENERGÉTICA - JULHO 2013**



**Integração que gera energia e desenvolvimento**



# CIBIOGAS

ENERGIAS RENOVÁVEIS

[www.cibiogas.org](http://www.cibiogas.org)



**MUITO OBRIGADO**



Integração que gera energia e desenvolvimento